



**-10%
RABATT***

psm
MEDICAL

auf die Listenpreise aller
Verbrauchsmaterialien

Frühjahrsaktion

* ausgenommen: Instrumente und BENEFIT®-Modelle,
nicht mit anderen Rabatten kombinierbar

gültig vom 18. März bis 28. April 2024

Aktion ausschließlich gültig für Bestellungen aus Deutschland.



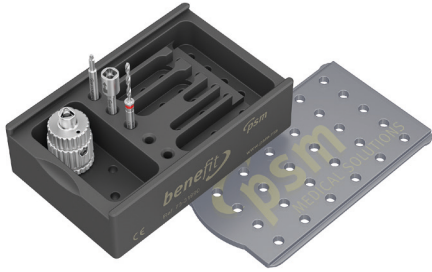

BENEFIT® Starter-Kit S

- BENEFIT® Instrumentenbehälter klein, leer (73-31990)
- Handgriff für Instrumente mit Dentalansatz (33-18236)
- Eindrehinstrument kurz für Abutment-/Fixierschraube, 20 mm (33-54512)
- Bohrer 1,4 x 33 mm (rot), Arbeitslänge 15 mm, für Schrauben Ø 2,0 mm (10-67513)
- Schraubenhalter für Winkelhandstück 23 mm (33-18232)

Art.-Nr. 33-55000

259,- €

349,90-€

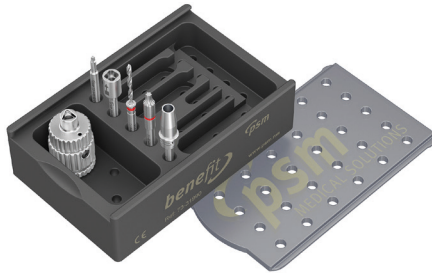

BENEFIT® Starter-Kit M

- BENEFIT® Instrumentenbehälter klein, leer (73-31990)
- Handgriff für Instrumente mit Dentalansatz (33-18236)
- Eindrehinstrument kurz für Abutment-/Fixierschraube, 20 mm (33-54512)
- Bohrer 1,4 x 33 mm (rot), Arbeitslänge 15 mm, für Schrauben Ø 2,0 mm (10-67513)
- Schraubenhalter für Winkelhandstück 23 mm (33-18232)
- Bohrererlängerung, +16 mm (mx. 600 U/min.) (33-18244)
- BENEFIT® DIRECT TX Schraubenhalter, 28 mm (33-825-33)

Art.-Nr. 33-55001

399,- €

527,-€

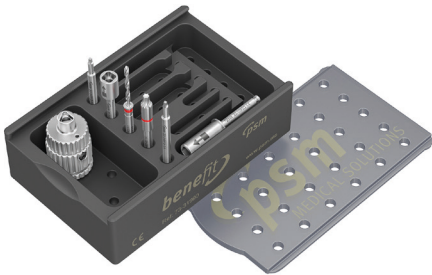

BENEFIT® Starter-Kit L

- BENEFIT® Instrumentenbehälter klein, leer (73-31990)
- Handgriff für Instrumente mit Dentalansatz (33-18236)
- Eindrehinstrument kurz für Abutment-/Fixierschraube, 20 mm (33-54512)
- Bohrer 1,4 x 33 mm (rot), Arbeitslänge 15 mm, für Schrauben Ø 2,0 mm (10-67513)
- Schraubenhalter für Winkelhandstück 23 mm (33-18232)
- BENEFIT® DIRECT TX Schraubenhalter, 28 mm (33-825-33)
- Eindrehinstrument für kleine Schrauben, 30 mm (33-54515)
- BENEFIT®/Digital Motion Schraubenhalter mit Stopp für Insertions guide (33-10903)

Art.-Nr. 33-55002

429,- €

573,-€

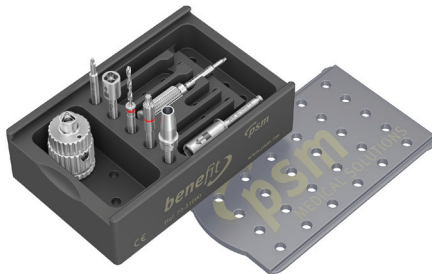

BENEFIT® Starter-Kit XL

- BENEFIT® Instrumentenbehälter klein, leer (73-31990)
- Handgriff für Instrumente mit Dentalansatz (33-18236)
- Eindrehinstrument kurz für Abutment-/Fixierschraube, 20 mm (33-54512)
- Bohrer 1,4 x 33 mm (rot), Arbeitslänge 15 mm, für Schrauben Ø 2,0 mm (10-67513)
- Schraubenhalter für Winkelhandstück 23 mm (33-18232)
- BENEFIT® DIRECT TX Schraubenhalter, 28 mm (33-825-33)
- BENEFIT®/Digital Motion Schraubenhalter mit Stopp für Insertions guide (33-10903)
- Labor-Schraubendreher (Labor-Finger), fest (33-18288)
- Bohrererlängerung, +16 mm (max. 600 U/min.) (33-18244)

Art.-Nr. 33-55005

479,- €

640,-€

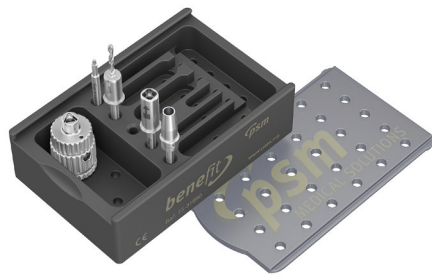

BENEFIT® Starter-Kit digital

- BENEFIT® Instrumentenbehälter klein, leer (73-31990)
- Handgriff für Instrumente mit Dentalansatz (33-18236)
- Bohrer 1,4 mm (rot) mit Stopp, für Schrauben Ø 2,0 mm (33-10914)
- Eindrehinstrument kurz für Abutment-/Fixierschraube, 20 mm (33-54512)
- BENEFIT®/Digital Motion Schraubenhalter mit Stopp für Insertions guide (33-10903)
- Bohrererlängerung, +16 mm (max. 600 U/min.) (33-18244)

Art.-Nr. 33-55007

349,- €

463,-€

BENEFIT® Starter-Komplett-Set

Für den perfekten Einstieg in die skeletale Verankerung

Es enthält alle wichtigen Module & Instrumente zur Umsetzung einer im anterioren Gaumen (median oder paramedian) verankerten kieferorthopädischen Distalisationsapparatur mithilfe des BENEFIT® Systems.

median

(Art.-Nr. 33-55900-M)



paramedian

(Art.-Nr. 33-55920-L)

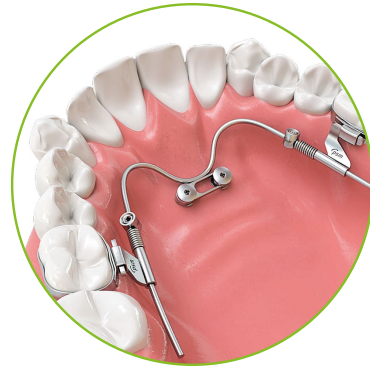

oder

NUR
749,- €
statt Listenpreis ab 1.099,50 €

Das BENEFIT® STARTER-KOMPLETT-SET median bzw. paramedian enthält:

BENEslider® distal Komplett-Set median

- 1 BENEplate® S mit Draht (Art.-Nr. 33-54409)
- 2 Mobilisatoren (Art.-Nr. 33-54540)
- 2 NiTi-Druckfedern (Art.-Nr. 33-54524)
- 2 BENEtube Standard (Art.-Nr. 33-54536)

BENEslider® distal Komplett-Set paramedian

- 1 BENEplate® S mit Draht (Art.-Nr. 33-54471)
- 2 Mobilisatoren (Art.-Nr. 33-54540)
- 2 NiTi-Druckfedern (Art.-Nr. 33-54524)
- 2 BENEtube Standard (Art.-Nr. 33-54536)

+

BENEFIT® Instrumenten-Set M

(Art.-Nr. 33-55001)



- 1 Instrumentenbehälter (Art.-Nr. 73-31990)
- 1 Handgriff (Art.-Nr. 33-18236)
- 1 Schraubenhalter (Art.-Nr. 33-18232)
- 1 Eindrehinstrument (Art.-Nr. 33-54512)
- 1 Bohrer (Art.-Nr. 10-67513)
- 1 Verlängerung (Art.-Nr. 33-18244)
- 1 BENEFIT® DIRECT TX Schraubenhalter (Art.-Nr. 33-825-33)

BENEFIT® KFO-Schrauben + Zubehör



- 2 BENEFIT® KFO-Schrauben **nach Wahl:**
Ø 2,0 mm x Länge 7 mm (Art.-Nr. ST-33-54207)
Ø 2,0 mm x Länge 9 mm (Art.-Nr. ST-33-54209)
Ø 2,0 mm x Länge 11 mm (Art.-Nr. ST-33-54211)
(weitere Durchmesser und Längen auf Anfrage)
- 2 Manipulierimplantate (Art.-Nr. 33-54426)
- 2 Abdruckkappen (Art.-Nr. 33-54410)

Typodont

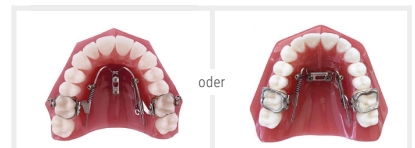

- 1 BENEFIT® Modell mit BENEslider® mesial/distal (median) (Art.-Nr. 95-13001-15)
- oder
- 1 BENEFIT® Modell mit BENEslider® mesial/distal (paramedian) (Art.-Nr. 95-13017-15)



Bestellformular



BENEFIT® Starter-Komplett-Set digital

Für den perfekten Einstieg in die skeletale Verankerung

Es enthält alle wichtigen Module & Instrumente zur Umsetzung einer im anterioren Gaumen (median oder paramedian) verankerten kieferorthopädischen Distalisationsapparatur mithilfe des BENEFIT® Systems bei Einsatz digital geplanter Insertionsschablonen.

median

(Art.-Nr. 33-55900-MD)



paramedian

(Art.-Nr. 33-55920-LD)



oder

NUR
749,- €
statt Listenpreis ab 1.011,50 €

Das BENEFIT® STARTER-KOMPLETT-SET digital median bzw. paramedian enthält:

BENEslider® distal Komplett-Set median

- 1 BENEplate® S mit Draht (Art.-Nr. 33-54409)
- 2 Mobilisatoren (Art.-Nr. 33-54540)
- 2 NiTi-Druckfedern (Art.-Nr. 33-54524)
- 2 BENEtube Standard (Art.-Nr. 33-54536)

BENEslider® distal Komplett-Set paramedian

- 1 BENEplate® S mit Draht (Art.-Nr. 33-54471)
- 2 Mobilisatoren (Art.-Nr. 33-54540)
- 2 NiTi-Druckfedern (Art.-Nr. 33-54524)
- 2 BENEtube Standard (Art.-Nr. 33-54536)



BENEFIT® Instrumenten-Set digital (Art.-Nr. 33-55007)



- 1 Instrumentenbehälter (Art.-Nr. 73-31990)
- 1 Handgriff (Art.-Nr. 33-18236)
- 1 Schraubenhalter mit Stopp (Art.-Nr. 33-10903)
- 1 Endrehinstrument (Art.-Nr. 33-54512)
- 1 Bohrer (Art.-Nr. 33-10914)
- 1 Verlängerung (Art.-Nr. 33-18244)

BENEFIT® KFO-Schrauben + Zubehör



- 2 BENEFIT® KFO-Schrauben **nach Wahl:**
Ø 2,0 mm x Länge 7 mm (Art.-Nr. ST-33-54207)
Ø 2,0 mm x Länge 9 mm (Art.-Nr. ST-33-54209)
Ø 2,0 mm x Länge 11 mm (Art.-Nr. ST-33-54211)
(weitere Durchmesser und Längen auf Anfrage)
- 2 Manipulierimplantate (Art.-Nr. 33-54426)

Typodont



- 1 BENEFIT® Modell mit BENEslider®
mesial/distal (median) (Art.-Nr. 95-13001-15)
- oder
- 1 BENEFIT® Modell mit BENEslider®
mesial/distal (paramedian) (Art.-Nr. 95-13017-15)



Bestellformular



NiTi SE superelastisch

Natural-/Euro-/Damon®-Form



DL300...
10 Stück,
einzeln verpackt
27,42-€ **11,- €**
100 Stück
nicht einzeln verpackt
134,33-€ **69,- €**

mit Stopps

10 Stück,
einzeln verpackt
19,- €
-45,80-€



100 Stück
nicht einzeln verpackt
125,- €
227,46-€

NiTi Thermally thermoaktiv

Natural-/Euro-/Damon®-Form



DL301...
10 Stück,
einzeln verpackt
38,48-€ **13,- €**
100 Stück
nicht einzeln verpackt
160,03-€ **79,- €**

mit Stopps

10 Stück,
einzeln verpackt
21,- €
48,87-€



100 Stück
nicht einzeln verpackt
169,- €
242,87-€

NiTi Thermally Plus thermoaktiv

Natural-/Euro-/Damon®-Form



DL301...
10 Stück,
einzeln verpackt
33,55-€ **14,- €**
100 Stück
nicht einzeln verpackt
167,73-€ **89,- €**

mit Stopps

10 Stück,
einzeln verpackt
23,- €
51,92-€



100 Stück
nicht einzeln verpackt
179,- €
272,62-€

NiTi Light Force

Natural-/Euro-/Damon®-Form



DL309...
10 Stück,
einzeln verpackt
33,55-€ **14,- €**
100 Stück
nicht einzeln verpackt
167,73-€ **89,- €**

mit Stopps

10 Stück,
einzeln verpackt
23,- €
51,92-€

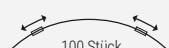

100 Stück
nicht einzeln verpackt
179,- €
272,62-€

T.M.A. Titan-Molybdän-Alloy

Natural-/Euro-/Damon®-Form



DL302...
10 Stück,
einzeln verpackt
61,79-€ **35,- €**
100 Stück
nicht einzeln verpackt
308,95-€ **249,- €**

mit Stopps

10 Stück,
einzeln verpackt
49,- €
79,70-€

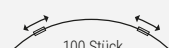

100 Stück
nicht einzeln verpackt
339,- €
415,14-€

Edelstahl

Natural-/Euro-/Damon®-Form



DL304...
10 Stück,
einzeln verpackt
6,89-€ **3,- €**
100 Stück
nicht einzeln verpackt
59,75-€ **29,- €**



RM® Lock

Schraubbare Edelstahl-Bogenstopps



klein (.012" bis .028")
(ohne/mit Haken)



A0022...
ohne Haken
je 5 Stück
49,- €
64,08-€

mit Haken
je 5 Stück
65,- €
82,85-€

Mini-Klemmstopp

Aus Titan, offen



DL500066 DL500066-200
A (.010" bis .020" / .016" x .016")
20 Stück **6,50 €** 200 Stück **58,- €**

DL500054 DL500054-200
B (ab .016" x .022" / .014" x .025")
20 Stück **6,50 €** 200 Stück **58,- €**

Mini-Klemmstopp

Aus Titan, geschlossen



Größe 1 bis 7
(.010" bis .025")

DL5000...
je 20 Stück
6,50 €

Klemmhaken

Offen mit Ball-Hook, gebogen



rechts DL500037
(für Drähte .021" x .025")

je 10 Stück
35,- €

links DL500038
(für Drähte .021" x .025")

Klemmhaken

Offen mit Ball-Hook, gerade



kurz 2,1 mm DL500039
(für Drähte .022" x .028")

je 10 Stück
17,- €

lang 4,0 mm DL500040
(für Drähte .022" x .028")

Klemmhaken

Offen mit Haken, lang



links DL500048
(für Drähte .022" x .028")

je 10 Stück
17,- €

rechts DL500049
(für Drähte .022" x .028")



Elgiloy® Bögen und Stangendrähete

Premium-Kobalt-Chrom-Draht in vier Härtegraden für höchste Flexibilität und Kraftkontrolle



BLUE
ELGILOY®

- der weichste der vier Elgiloy® Varianten
- ideal zum Biegen, Schweißen und Löten
- bestens geeignet für Edgewise-Bögen, Lingualbögen und Retainer

YELLOW
ELGILOY®

- anfangs duktil und etwas härter als Blue Elgiloy®
- empfohlen, wenn höhere Federeigenschaften im Vergleich zum Blue Elgiloy® erforderlich sind

GREEN
ELGILOY®

- anfangs teilelastisch – vergleichbar mit gehärtetem Stahl hoher Federhärte
- leicht mit den Fingern zu formen
- kann vor der Wärmebehandlung mit der Zange bearbeitet werden

RED
ELGILOY®

- anfangs „hart“ mit außergewöhnlichen Federeigenschaften
- eingesetzt, wenn nach der Wärmebehandlung keine Anpassungen erforderlich sind
- überlegene Federqualität im Vergleich zu Spiralfedern aus Edelstahl

Erhältlich in diversen Dimensionen mit rundem, quadratischem oder rechteckigem Querschnitt – vorgeformt (Natural-/Ideal-Form) oder als „Arch Blanks“ für den OK/UK bzw. als Stangendrähete (Länge 14"/35,56 cm).

Elgiloy® Bögen

je 10 Stück

33,85 €

48,36 €

Elgiloy® Stangendrähete

versch. Stückzahlen

22,55 €

32,22 €

versch. Stückzahlen

48,57 €

69,38 €

Hier finden Sie alle Artikelnummern und Preise der gelisteten RMO-Produkte.

sowie auf:

www.dentalline.de



Gummetal® Stangendraht

Rund oder vierkant



GUMMETAL®

DL308...

je 5 Stangen à 0,335 m

129,- €

143,80 €

Gummetal® Spulendraht



.028" (3,20 m)
.032" (2,50 m)
.036" (2,00 m)
.040" (1,60 m)

DL308...

je Spule

259,- €

287,40 €

Gummetal® Drahtbögen

Natural-Form, rund oder vierkant



DL308...

je 5 Stück,
einzeln verpackt

65,- €

72,- €

RETAINERDRÄHTE

Spule

6-fach geflochten, flach gepresst

.010" x .028", einfach anzupassen



LF3810-27

1 Spule,
1,5 m

39,- €

54,84 €

Stangen

3-fach verseilt, flach gepresst

.010" x .028", leicht formbar



DL390013

je 10 Stück,
à 0,152 m

36,- €

Stangen

6-fach verseilt, koaxial, bleitod

.0175", .0195"



DL39000...

je 10 Stück,
à 0,178 m

49,- €



NEU S-line™ passives SL-Keramikbracket
Für höchste Ansprüche in Optik, Komfort und Behandlungseffizienz

Dank Nanokeramik-Fertigung weist das neue S-line™ Bracket z.B. 30 % mehr Festigkeit und Transluzenz gegenüber vergleichbaren Brackets auf. Ein superflaches Profil und die um 40 % höhenreduzierten Flügel bieten einen ausgezeichneten Tragekomfort, während die innovative Unterschnitt-Basis für beste Haftkraft und ein problemloses Debonding sorgt.



superflaches, stark abgerundetes Design

herausragende Ästhetik

ultimative Basis mit geneigten Unterschnitten

patentierter widerstandsfähiger
S.N.P.-Verschlussmechanismus

hochpräziser Slot
für kontrollierte Torqueübertragung



MBT™ .022"
DL265171
(OK 3-5 mit Haken)

Roth .022"
DL265471
(OK 3-5 mit Haken)

1 Fall 5-5 OK/UK
(20 Brackets)

250,- €

EINFÜHRUNGSPREIS

Inter.\active SL

Selbstligierendes, interaktives Metallbracket



.022"
Roth F1100-91
MBT™ F1100-92

1 Fall
(20 Brackets)
5-5 OK/UK
(3-5 Haken) **125,- €**

SL V Plus

Passives SL-Metallbracket

Das beliebte Bracketsystem von dentalline bietet sämtliche mechanischen Vorzüge der passiven Selbstligation, für hocheffiziente Zahnbewegungen und optimale Behandlungserfolge.



| | .018" | .022" |
|-----------------|-----------|-----------|
| Roth | DL2840... | DL2844... |
| MBT™ | DL2843... | DL2841... |
| Low Torque | - | DL2849... |
| High Torque | - | DL2847... |
| Standard Torque | - | DL2848... |

1 Fall (20 Brackets) **115,- €** ab 20 Fälle (400 Brackets) **99,- €*** ab 50 Fälle (1.000 Brackets) **89,- €***

*Preis je Fall



NEU MISO Plus Saphirbracket



Monokristallines Low-Profile-Bracket für höchste Ästhetik und besten Tragekomfort. Dank spezieller Wärmebehandlung bei hohen Temperaturen wird eine außergewöhnliche Transluzenz erreicht, die beständig gegenüber Flecken und Verfärbungen ist. Die innovative RMM-Klebasis ermöglicht eine hohe Haftkraft und ein problemloses Debonding.



| | .018" | .022" |
|------|-----------|-----------|
| Roth | DL2420... | DL2424... |
| MBT™ | DL2423... | DL2421... |

1 Fall
(20 Brackets)
5-5 OK/UK
(3er, 3-5 Haken) **119,- €**
EINFÜHRUNGSPREIS

Nova Clear Keramikbracket



Roth, MBT™ DL263...
.018", .022"
1 Fall
(20 Brackets)
5-5 OK/UK
(3er, 3-5 Haken) **119,- €**
200,63 €

IDEA-L™ Lingualbracket



.018" F4980-91
1 Fall
(8 Brackets)
4-4 OK oder UK
inkl. 12 Slide™ Ligaturen **75,- €**
111,72 €

BEST-SELLER!

Copolla 2.0 Standard Metallbracket



| | .018" | .022" |
|------------|-----------|-----------|
| Roth | DL2740... | DL2744... |
| MBT™ | DL2743... | DL2741... |
| Stand. EW. | DL2745... | DL2742... |

1 Fall (20 Brackets) ab 20 Fälle (400 Brackets) ab 50 Fälle (1.000 Brackets)
5-5 OK/UK (mit/ohne Haken) **22,- €** **19,- €*** **16,- €***

*Preis je Fall

Copolla 2.0 Mini Metallbracket

10% kleiner als Standard



| | .018" | .022" |
|------------|-----------|-----------|
| Roth | DL2710... | DL2714... |
| MBT™ | DL2713... | DL2711... |
| Stand. EW. | DL2715... | DL2712... |

1 Fall (20 Brackets) ab 20 Fälle (400 Brackets) ab 50 Fälle (1.000 Brackets)
5-5 OK/UK (mit/ohne Haken) **22,- €** **19,- €*** **16,- €***

*Preis je Fall

Mini Twin Bracket

Klein im Design, riesig in klinischer Leistung, Effizienz und Tragekomfort



- Kugelhaken zum Schutz der Weichgewebe
- anatomisch geformte Basis und vertikale Mittensmarkierung für ein präzises Positionieren
- Gitternetzbasis (80 Gauge) für maximale Haftkraft
- bester Patientenkomfort dank glatten, abgerundeten Flügel designs

Erhältlich in den Systemen Roth, MBT™, Standard Edgewise und Ricketts® Original Bioprogressive® in den Slotgrößen .018" und .022".

1 Fall (20 Brackets) ab 20 Fälle (400 Brackets) ab 50 Fälle (1.000 Brackets)
5-5 OK/UK (mit/ohne Haken) **25,- €** **22,- €*** **19,- €***

*Preis je Fall

FLI® Tubes

Breitgefächerte Bukkalröhrchen-Palette für eine größtmögliche Auswahl



- gefertigt im Metal-Injection-Molding (MIM)-Verfahren
- mit glatten Konturen und niedrigem Profil
- ultra-schlankes Design mit erleichtertem Einführen von Bögen
- mit anatomisch geformten Basen

Erhältlich zum Kleben oder Schweißen, als Single Tube (1./2. Molar OK/UK) oder Double Tube (1. Molar OK/UK) in zahlreichen Systemen (Standard Edgewise, MBT™, Roth, etc.).

je 10 Stück
34,30 €
49,- €

Hier finden Sie alle Artikelnummern und Preise der gelisteten RMO-Produkte. sowie auf: www.dentalline.de



NEU esmail Eruptor™
Durchbruchshilfe

Zur Einordnung partiell durchgebrochener Zähne (z.B. 3er, 7er) im Rahmen der Multibandtherapie. Während die Ein-Röhrchen-Variante von Anfang an eine vollständige Aktivierung des Behandlungsbogens ermöglicht, gewährleistet das Doppelröhrchen eine sequenzielle Bogenaktivierung, was insbesondere bei hochstehenden und schrittweise zu bewegendem Eckzähnen von Vorteil ist.

Single-Tube

10 Stück

DL290050

36,- €
Double-Tube

10 Stück

DL290051

36,- €
NEU Tongue Star™
Klebbares linguales Attachment

Zur Zungenkontrolle während der Korrektur frontal oder seitlich offener Bisse. Neun abgerundete, unterschiedlich positionierte Sporen halten die Zunge von den Zähnen fern und tragen zum Abgewöhnen des Zungenpressens bei. Sechs Unterschnitte ermöglichen zudem das Einhängen von Gummizügen, was bei seitlich offenen Bissen von Vorteil ist.



12 Stück

A00400

39,- €
Klebeknöpfechen

Edelstahl



DL290030

runde Netzbasis,
flach

DL290031

elliptische
Netzbasis,
flach

DL290034

runde
Netzbasis,
gewölbt

DL290035

elliptische
Netzbasis,
gewölbt

DL290036

gelochte
Netzbasis,
gewölbt

DL290007

runde Netzbasis,
flache Öse,
Caplin Hook

DL290032

runde Netzbasis,
aufgestellte
Schlaufe

je 10 Stück

17,- €
DynaFlex Precision Aligner Button, 2. Generation

Um einen optimalen Halt zu gewährleisten, ist die Klebebasis der speziell für die Alignertherapie entwickelten Knöpfechen perfekt an die Cut-outs der Schienen angepasst. Durch ihr spezielles, der Form des Zahns im gingivalen Drittel angepasstes Design sind sie direkt am Gingivarand platzierbar, wobei eine Vertiefung auf der Oberfläche die exakte Positionierung mittels Scaler oder Explorer ermöglicht.

G2 METAL
(für Molaren)

25 Stück

DL290039

80,- €

G2 CLEAR

(für Eckzähne und Prämolaren)

10 Stück

DL290040

60,- €
NEU

METAL MINI
(mit größenreduzierter Basis für 2. Molaren
oder partiell durchgebrochene 1. Molaren)

25 Stück

DL290041

80,- €
NEU Aligner Button

Klebeknöpfechen für die Alignertherapie

Mit Haken sowie einem äußerst niedrigen Profil ausgestattet, ermöglicht dieses Alignerknöpfechen das bequeme Einhängen und Wechseln von Gummizügen im Rahmen der Alignertherapie. Aufgrund seiner geringen Größe passt es perfekt in die Cut-outs der Korrekturschienen, für eine optimale Kontrolle der initiierten Zahnbewegung.



10 Stück

DL290052

30,- €

CO2-M Mini LED

Polymerisationslampe, weiß



Lieferumfang:

LED-Lampe, USB-Ladestation inkl. Kabel und USB-Adapter, Einweg-Schutzhüllen (100 Stück) sowie Lichtschuttschild
24 Monate Garantie

DL710036 **159,- €**

Prime-Dent Kit Bandzement

Lichthärtend und fluoridabgebend, geeignet zum Setzen von Bändern und okklusalen/palatalen Aufbauten



1 Kit
65,- € **Kit blaue Tönung** DL601202
~~90,06 €~~



Kit-Inhalt:

- 4 Spritzen **blau** oder **zahnfarben A2** à 5 g
- 2 Einmalspatel Spitze rund
- 2 Einmalspatel Spitze gerade
- 1 Anmischblock

1 Kit
65,- € **Kit zahnfarben** DL601210
~~90,06 €~~

Prime-Dent VLC™ Retainer- und Attachmentkleber

Leichtfließendes lichthärtendes Komposit mittlerer Konsistenz mit glatter Oberfläche, zahnfarben (A2), ideal geeignet für die Alignertherapie



Spritze 2 g + 5 Ersatzkanülen
DL603000 **10,- €**
~~14,30 €~~

Alpha-Glaze™ Versiegler

Lichthärtendes und fluoridabgebendes, ungefülltes Dentalresin auf Methacrylat-Basis, versiegelt Mikrorisse und Unregelmäßigkeiten, vermeidet Mikroundichtigkeit, kein Verfärben



Fläschchen 7 ml
DL600048 **29,- €**

Stainbusters™

Zur Entfernung von Zementresten, Verfärbungen oder Ablagerungen



Spitze DL900000



Kelch DL900002

je 6 Stück



Torpedo DL900001



Flamme DL900003

29,- €



Energy Chain™

Einzigartig, patentiert und bis heute von der Konkurrenz unerreicht

- anhaltend leichte, kontinuierliche Kräfte
- überlegenes elastisches Gedächtnis
- latex- und schadstofffrei
- geschmacksneutral
- nicht färbend

Erhältlich in 15 verschiedenen Farben mit 5 wählbaren Modulabständen (Closed 2,8 mm / Adjoined 3,0 mm / Reduced 3,8 mm / Medium 4,0 mm / Large 5,1 mm).

Die große Spule (4,7 m) ist nur in Clear und Gray erhältlich.

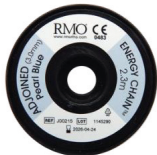

1 Spule (2,3 m)
42,80 €
60,12



1 Spule (4,7 m)
79,70 €
113,89 €

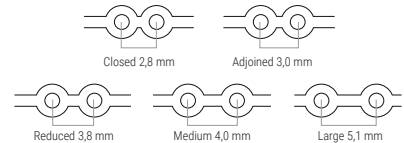

Energy Pak™ Elastics

Intraorale/extraorale Gummizüge verschiedener Durchmesser und Kraftoptionen für effektive und vorhersagbare Zahnbewegungen



intraoral (Latex)

Ø 1/8" bis 3/8"

- Light (57g / 2oz.)
- Medium (85g / 3oz.)
- Heavy (99g / 3,5oz.)
- Heavy Plus (128g / 4,5oz.)
- Extra Heavy (142g / 5oz.)

5.000 Stück
(50 Tütchen à 100 Elastics)
49,- €
77,23 €



extraoral

Ø 3/16" bis 1/2"

- Light (454g / 16oz.)
- Heavy (908g / 32oz.)



1.000 Stück
(20 Tütchen à 50 Elastics)
13,15 €
18,78 €

intraoral (latexfrei)

Ø 3/16" bis 5/16"

- Neon (128g / 4,5oz.)
- Neon (170g / 6,0oz.)

5.000 Stück
(50 Tütchen à 100 Elastics)
49,- €
77,23 €



Hier finden Sie alle Artikelnummern und Preise der gelisteten RMO-Produkte.

sowie auf:

www.dentalline.de





NEU RayFace 200 3D-Gesichtsscanner RAYFace



Dieses System ermöglicht mit nur einem Klick die Erstellung eines 3D-Patienten. Es führt alle digitalen Daten (Gesichtsscan, 2D-/3D-Röntgen, Intraoralscans) sowie die natürliche Kopfhaltung zusammen, wodurch visuelle wie funktionelle Aspekte erfasst und in einen „dentalen Avatar“ umgewandelt werden. Somit werden nicht nur eine präzise Diagnostik inklusive genauer Bestimmung der Okklusionsbeziehungen sowie Ausrichtung der Kiefergelenke ermöglicht. Auch die Patientenkommunikation wird erleichtert und Behandlungsziele werden anschaulich visualisiert (3D Smile Design).

Vorteile:

- Aufnahme ähnelt eher einem Foto als einem Scan
- sehr kurze Aufnahmedauer (in Sekundenschnelle)
- zuverlässige Erkennung von Gesichtsmerkmalen
- ausgezeichnete Software, kann in exocad integriert werden
- insgesamt leistungsfähiger, intuitiver und benutzerfreundlicher Workflow



RAYFACE **16.490,- €**
21.999,-€

AS 100 Intraoralscanner



- 198 g leicht
- Scanzeit: 1 Minute für beide Kiefer
- Anti-Schock-Sensor, kalibrierungsfrei
- offenes Datenformat (STL, PLY, Integrated exocad)
- direkter USB-Anschluss, kein Netzteil
- keine versteckten Gebühren, Lizenzen oder Scan Fees
- 2 Jahre Garantie (optionale Garantieverlängerung)

F1AS100 **9.990,- €**
11.900,-€

AS 200E Intraoralscanner (wireless)



- 245 g leicht
- Scanzeit: 1 Minute für beide Kiefer
- Anti-Schock-Sensor, kalibrierungsfrei
- offenes Datenformat (STL, PLY, Integrated exocad)
- kabelloses Laden möglich
- extra-lange Akkuzeit (2 h), Ersatzakku im Halter
- mobil einsetzbar, optional mit Cart
- keine versteckten Gebühren, Lizenzen oder Scan Fees
- 2 Jahre Garantie (optionale Garantieverlängerung)

F1AS200E **14.444,- €**
16.500,-€

Software

3D Leone Designer

Die erste Software für den komplett digitalen Workflow vollständig individualisierbarer CAD/CAM-Expander

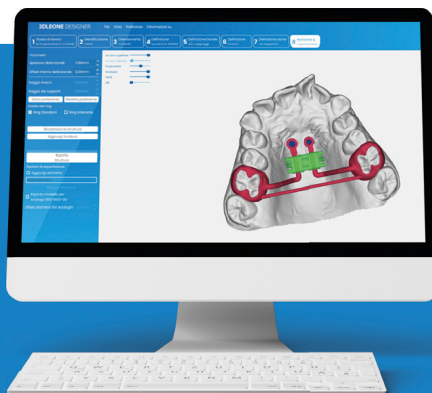

Jahreslizenz

30 Tage kostenlos testen

299,- €

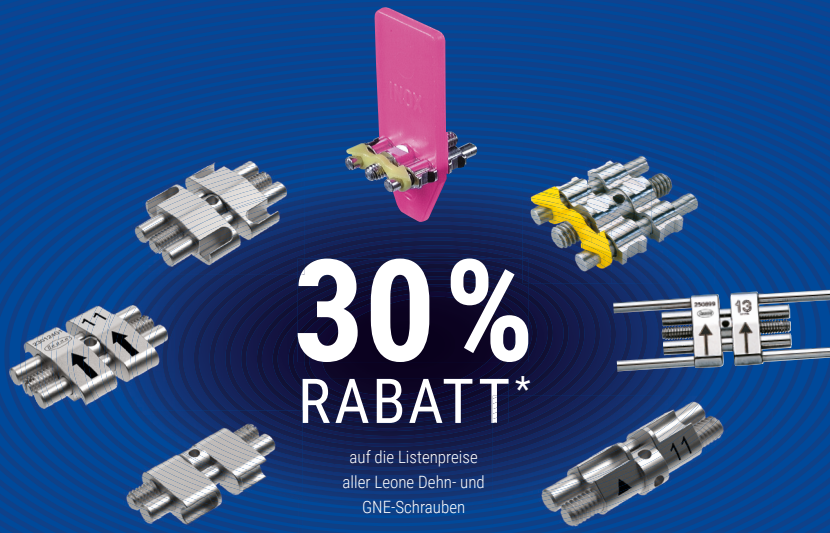

30% RABATT*

auf die Listenpreise aller Leone Dehn- und GNE-Schrauben



* nicht mit anderen Rabatten kombinierbar

LEOCRYL®
Monomer-Flüssigkeit, 1 l



klar R6142-02
pink R6143-02

je Flasche

52,- €

76,06 €

ARCOBALENO
Flüssigkeit, 0,5 l



R61...

| | |
|-------|-------|
| 34-00 | 39-00 |
| 35-00 | 40-00 |
| 38-00 | 41-00 |

je Flasche

52,- €

76,06 €

Einlegemotive für Zahnspangen
28 versch. Motive erhältlich

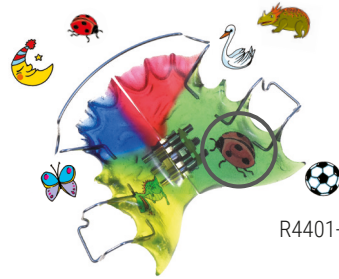

je 10 Stück

7,- €

R4401-XX

11,91 €

LEOWIRE® federharter Rundstahl
Chromlegierung aus rostfreiem Stahl



je Standardspule

C0400...

19,- €

27,13 €

je Laborrolle

C0450...

52,- €

77,49 €

BIOSTEEL® Rollendraht
Besonders geeignet für Nickel-sensitive Patienten



je Standardspule

C0401...

38,- €

54,96 €

je Laborrolle

C0451...

135,- €

201,82 €

Adamsklammer
Federharter Edelstahl, Ø 0,7 mm



| | |
|-----|---------|
| 5,0 | 8,0 |
| 5,5 | 9,0 |
| 6,0 | 10,0 mm |
| 6,5 | 11,0 |
| 7,0 | 12,0 |

C0580...

je 10 Stück

4,50 €

6,90 €

Knopfanker
Edelstahl



| | |
|--------|-------|
| 0,7 mm | .028" |
| 0,8 mm | .032" |
| 0,9 mm | .036" |

je 100 Stück

C1610...

43,- €

63,52 €



Kieferorthopädisches Lot
10 g



je Stück

39,- €

59,09 €

Drahtrolle 5,5 m Ø 0,4 mm R0222-00

Streifen 0,5 mm R0223-00

Stangen 6 x 25 cm Ø 1,0 mm R0224-00

Universal-Lot
Ag 59%, Cu 16%, Zn 25%



12 Stäbchen à 15 cm

ECM1000

29,- €

Flussmittel
Für kieferorthopädisches Lot



1 Fläschchen (30 g)

R0226-00

15,- €

22,88 €



ANTI-SCHNARCH-APPARATUREN
TELESCOPIC ADVANCER

Mit stufenlos verstellbarem Teleskop

Leone®
TELESCOPIC ADVANCER
MEDIUM A5100-07
LANG A5200-07
 1 Kit
109,- €
 158,74 €

TELESCOPIC ADVANCER DUAL Leone®

Mit stufenlos verstellbarem Teleskop und dualer Aktivierungsmöglichkeit

TELESCOPIC ADVANCER DUAL
MEDIUM A5120-07
LANG A5220-07
 1 Kit
119,- €
 174,64 €

FORWARD!

Bimaxilläre Protrusionsschiene mit schiefer Ebene

Leone®
FORWARD!

 1 Kit
 A5300-07 **82,- €**
 120,58 €
 10 Kits
 A5300-17 **750,- €**
 1.108,23 €

FORWARD! MAX RETENTION Leone®

Version mit distaler Führung in U-Form für erhöhte Retention der oberen Schrauben

FORWARD! MAX RETENTION*

 1 Kit
 A5310-07 **82,- €**
 120,58 €
 10 Kits
 A5310-17 **750,- €**
 1.108,23 €

Tiefziehfolien biokompatibel
 PETG (Polyethylenterephthalat-Glycol)

| Stärke | ∅ 120 mm | ∅ 125 mm | VPE |
|--------|-----------|-----------|---------------|
| 0,5 mm | R7001-05 | R7002-05 | 25 |
| 0,7 mm | LR7001-07 | LR7002-07 | 25 NEU |
| 0,8 mm | R7001-08 | R7002-08 | 25 |
| 1,0 mm | R7001-10 | R7002-10 | 25 |
| 1,5 mm | R7001-15 | R7002-15 | 15 |
| 2,0 mm | R7001-20 | R7002-20 | 10 |

Leone®

 je Pack
22,- €
 37,10 €

Folienschere groß

 1 Stück
 DL721525 **69,- €**
NEU ZANGEN & INSTRUMENTE
LE MED
 INSTRUMENTS

69,- €
 86,25 €

Weingart-Zange abgewinkelt
 DL704124

89,- €
 111,25 €

Ligaturen-Cutter
 DL704014

Distal End Cutter mit langem Griff
 DL704036

Mini Distal End Cutter
 DL704032

je 89,- €
 111,25 €

LE MED
INSTRUMENTS



Pinzette
DL704410

Pinzette mit dünnen Spitzen
DL704414

Pinzette mit dünnen Spitzen für Klebebukkalröhrchen
DL704412

je 15,- €
18,75 €

Mathieu-Nadelhalter ultrafein
DL704244

39,- €
48,75 €

Mathieu-Nadelhalter mit T.C.-Einsatz
DL704220

49,- €
61,25 €

Micro-Mosquitoklemme
DL704252



19,- €
23,75 €

Kromopan® Typ 2 Abdruckmaterial

Aushärtungszeit im Mund: 30 Sekunden,
Verarbeitungszeit: 2 Minuten 45 Sekunden



20 Beutel à 450 Gramm (= 9 kg)
+ Löffel und Anmischbecher

DL901000
135,- €
169,35 €

Algisor® Ortho Abdruckmaterial

Aushärtungszeit im Mund: 30 Sekunden,
Verarbeitungszeit: 1 Minute 30 Sekunden



20 Beutel à 450 Gramm (= 9 kg)
+ Löffel und Anmischbecher

DL901001
139,- €
184,25 €

Abformlöffel Edelstahl perforiert

Erhältlich in 6 Größen für OK oder UK



DL7501...
je Stück
(OK oder UK) **6,50 €**

Abformlöffel Polypropylen

Erhältlich in 4 Größen für OK und UK

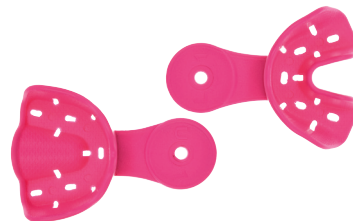

Leone

R2300-01
R2300-02
R2300-03
R2300-04



je 4 Stück pro Größe
(2 x OK / 2 x UK)

9,90 €
15,37 €

Alginat Aromazusatz

Zuckerfrei, 60 ml



DL9001...
je Flasche **8,50 €**

Erhältliche Aromen:

- ...01 Apfel
- ...12 Erdbeere
- ...02 Banane
- ...13 Wassermelone
- ...03 Bubble-Gum
- ...16 Himbeere
- ...05 Cola
- ...17 Kirsche
- ...06 Vanille
- ...18 Pfirsich
- ...08 Zitrone
- ...20 Kekes
- ...09 Orange
- ...21 Zuckerwatte



PATIENTENBEDARF ALIGNERTHERAPIE

Einhängehilfen

Für Elastics



ECM8019

100 Stück
(bunt sortiert)

20,- €

Chewies™

Bissrollen zur Optimierung des Sitzes von Alignern



Minzgeschmack
DL800151

je 20 Stück

15,- €



ohne Geschmack
DL800150

NEU

Alignerhäkchen

Für das Entfernen von Alignern



10 Stück
(bunt sortiert)

DL500280

12,50 €

LIFE IS A
MIRACLE



blue[®]m oral foam

für Aligner, Retainer & KFO-Apparaturen

antibakterieller Schaum mit 3-fach-Wirkung:

- reinigt Aligner zu Hause & unterwegs
- pflegt Zähne & Zahnfleisch
- hellt Zähne sichtbar auf
- beseitigt & verhindert Gerüche und Vergilbungen
- steigert Patientenmotivation & Mitarbeit
- perfektes Give-away zum ersten Alignerset
- sollte in keinem Praxishop fehlen



Fläschchen
50 ml
BMCLEAN50

4,51 €

Praxisaufsteller
12 x 50 ml
BMCLEAN50_DP12

55,24 €



Mundgesunde Reinigung & Pflege
mit Aktivsauerstoff

*Auch Träger von anderen herausnehmbaren oder festsitzenden Zahnspangen, Retainern, Knirscherschienen, Sportmundschutzen oder Prothesen können von der hochwirksamen antibakteriellen Sauerstoffformel des innovativen Schaums profitieren. Nicht für Kinder unter 6 Jahren geeignet.